MIEJSCOWY PLAN ZAGOSPODAROWANIA PRZESTRZENNEGO
TERENÓW USŁUGOWO-PRZEMYSŁOWYCH - OBRĘB URAD

SKALA 1:1000 — 0 20 40 60 80 100 150 200m

ZAŁĄCZNIK DO UCHWAŁY RADY MIASTA CYBINKA
NR 50 / V / 07
Z DNIA 30. 04. 2007R.

LEGENDA:

- GRANICA OPRACOWANIA PLANU
- LINIE ROZGRANICZAJĄCE TERENY O RÓŻNEJ FUNKCJI LUB RÓŻNYCH SPOSOBACH ZAGOSPODAROWANIA OBOWIĄZUJĄCE / PROPONOWANE
- LINIE PODZIAŁU WEWNĘTRZNEGO OBOWIĄZUJĄCE / PROPONOWANE
- NIEPRZEKRACZALNE LINIE ZABUDOWY
- KD1 — SYMBOL FUNKCJI Z NUMEREM ELEMENTARNYM TERENU
- U — TERENY USŁUGOWE
- U,P — TERENY AKTYWNOŚCI GOSPODARCZEJ - USŁUGI ORAZ PRZEMYSŁ
- Uk — TERENY USŁUG ZWIĄZANYCH Z OBSŁUGĄ RUCHU KOŁOWEGO
- Tk — TERENY INFRASTRUKTURY TELEKOMUNIKACYJNEJ
- ZL — TERENY LEŚNE
- KD — TERENY DRÓG PUBLICZNYCH - GMINNA DROGA DOJAZDOWA
- KX — CIĄGI PIESZE
- EE — ISTNIEJĄCE LINIE ELEKTROENERGETYCZNE 15 kV ZE STREFĄ OGRANICZONEGO UŻYTKOWANIA
- E — ISTNIEJĄCE KABLOWE LINIE ELEKTROENERGETYCZNE
- PE — PROJEKTOWANE LINIE ELEKTROENERGETYCZNE 15 kV ZE STREFĄ OGRANICZONEGO UŻYTKOWANIA
- W — PROJEKTOWANA SIEĆ WODOCIĄGOWA
- WŁA — SIEĆ WODOCIĄGOWA PROJEKTOWANA ODRĘBNIE
- KS — PROJEKTOWANA KANALIZACJA SANITARNA
- RT — PROJEKTOWANY RUROCIĄG TŁOCZNY
- PS-1 — PROJEKTOWANA PRZEPOMPOWNIA ŚCIEKÓW

OZNACZENIA O CHARAKTERZE INFORMACYJNYM

- GRANICE NIERUCHOMOŚCI WSKAZANE DO LIKWIDACJI
- EE — ISTNIEJĄCE LINIE ELEKTROENERGETYCZNE 20 kV ZE STREFĄ OGRANICZONEGO UŻYTKOWANIA
- STANOWISKA ARCHEOLOGICZNE
- GRANICA OBSZARU CHRONIONEGO KRAJOBRAZU NR 15
- KK — TERENY KOMUNIKACJI KOLEJOWEJ - BOCZNICA KOLEJOWA
- KD-K — TERENY DROGI PUBLICZNEJ - KRAJOWEJ
- WJAZD — WJAZD NA TERENY USŁUGOWE - WYDANO DECYZJĘ O WARUNKACH ZABUDOWY

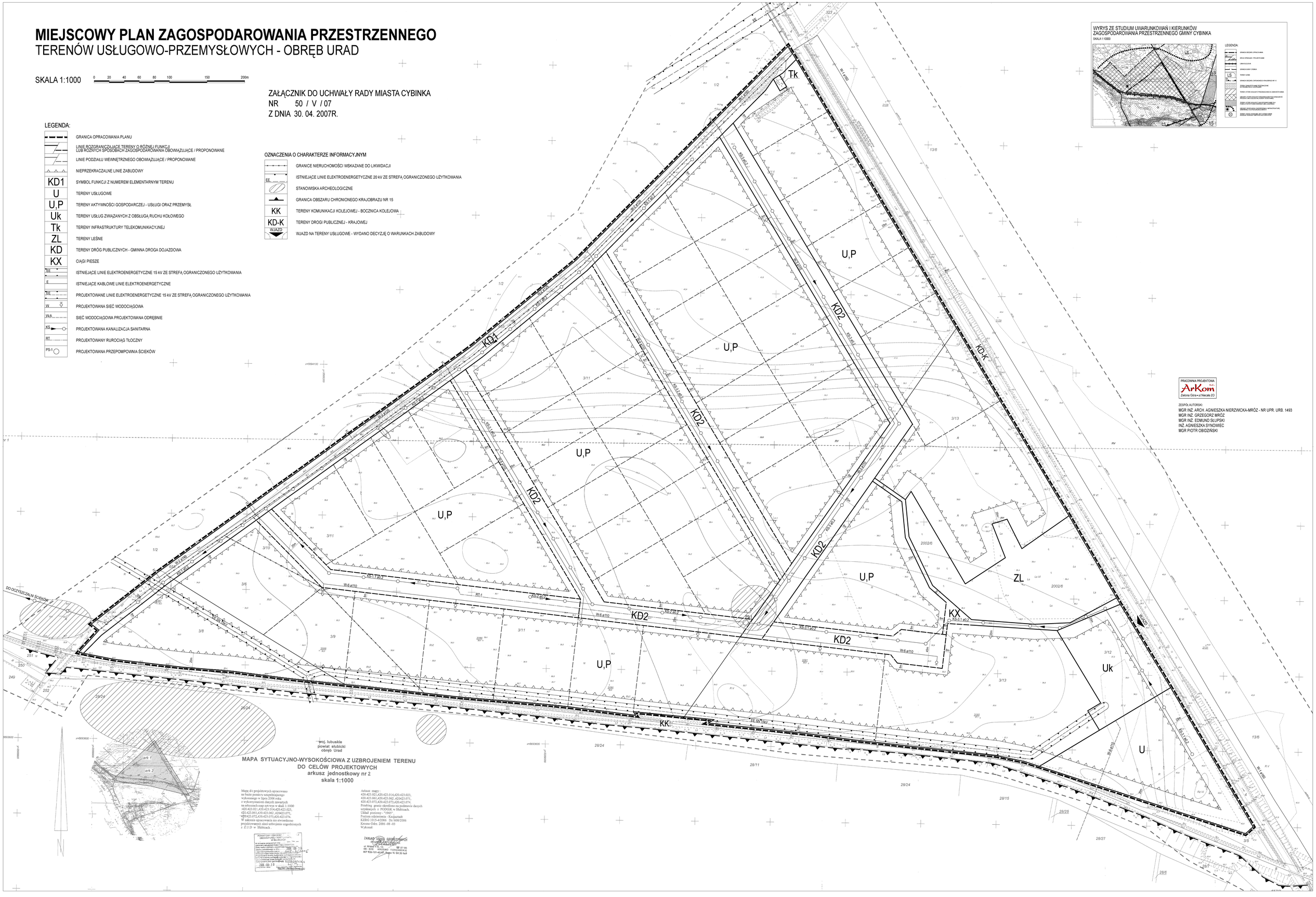

WYRYS ZE STUDIUM UWARUNKOWAŃ I KIERUNKÓW ZAGOSPODAROWANIA PRZESTRZENNEGO GMINY CYBINKA
SKALA 1:10000

LEGENDA:

- GRANICA OBSZARU OPRACOWANIA
- OBSZAR OSTAWIAJĄCY PRZEJEZDY WANE
- LINIA KOLEJOWA
- GRANICA GMINY CYBINKA
- TERENY LEŚNE
- GRANICA OBSZARU CHRONIONEGO KRAJOBRAZU NR 15
- TERENY ZBIORCZEGO PRZEMYSŁOWO-GOSPODARCZEGO O ZNACZENIU PONADGMINNYM
- TERENY, W STORE OGRANICZONEGO PRZEMYSŁOWO-GOSPODARCZEGO O ZNACZENIU PONADGMINNYM
- OBSZARY CZYNNEGO KRAJOBRAZU PRZYRODNICZO-KULTUROWEGO
- OBSZARY OTWARTE BEZ ZAKRZEWIEŃ I INFRASTRUKTURY TECHNICZNEJ
- TERENY, GDZIE DOPUSZCZA SIĘ LOKALIZACJĘ NOWYCH OBIEKTÓW ZWIĄZANYCH Z OBRONNOŚCIĄ PAŃSTWA

PRACOWNIA PROJEKTOWA
ArKom s.c.
Zielona Góra • ul.Niecała 20

ZESPÓŁ AUTORSKI:
MGR INŻ. ARCH. AGNIESZKA NIERZWICKA-MRÓZ - NR UPR. URB. 1493
MGR INŻ. GRZEGORZ MRÓZ
MGR INŻ. EDMUND SŁUPSKI
INŻ. AGNIESZKA SYNOWIEC
MGR PIOTR OBIDZIŃSKI

woj. lubuskie
powiat słubicki
obręb Urad

MAPA SYTUACYJNO-WYSOKOŚCIOWA Z UZBROJENIEM TERENU
DO CELÓW PROJEKTOWYCH
arkusz jednostkowy nr 2
skala 1:1000

Mapę d/c projektowych opracowano na bazie pomiaru uzupełniającego wykonanego w lipcu 2006 roku z wykorzystaniem danych zawartych na arkuszach map ogólnogeo. w skali 1:1000 :420.423.021,420.423.014,420.423.023, 420.423.061,420.423.062 ,420423.071, 420423.072,420.423.073,420.423.074.
W zakresie opracowania nie stwierdzono projektowanych sieci uzbrojenia uzgodnionych z Z.U.O w Słubicach.

Arkusz mapy :
420.423.021,420.423.014,420.423.023, 420.423.061,420.423.062 ,420423.071, 420.423.072,420.423.073,420.423.074.
Przesłog granic określono na podstawie danych uzyskanych z PODGiK w Słubicach.
Układ poziomy - "1965"
Poziom odniesienia - Kronstadt
KERG 1015-42006 Dz 608/2006
Kreślo Odrz. 2006 -08 -03
Wykonał:

POWIATOWY OŚRODEK GEODEZJI I KARTOGRAFII w SŁUBICACH
W ZAKRESIE MAPY ZASADNICZEJ
Mapa nadaje się do wykonywania na jej podstawie opracowań projektowych
Data nadania 2 grudnia 2006 roku
Mapa nie zawiera informacji o istnieniu na terenie objętym mapą ewidencji gruntów i budynków
Mapa nie zawiera informacji o istnieniu na terenie objętym mapą obszarów górniczych
Mapa nie zawiera informacji o istnieniu na terenie objętym mapą terenów górniczych
Mapa nie zawiera informacji o istnieniu na terenie objętym mapą obszarów szczególnego zagrożenia środowiska
Mapa nie zawiera informacji o istnieniu na terenie objętym mapą gospodarstw rolnych